

Μέρος Β _ Αποκατάσταση



B2. Εισαγωγή

ι. Επιλογή τεμαχίου & πρότασης



Τομές συσχέτισης δημόσιου - ιδιωτικού στο χωριό

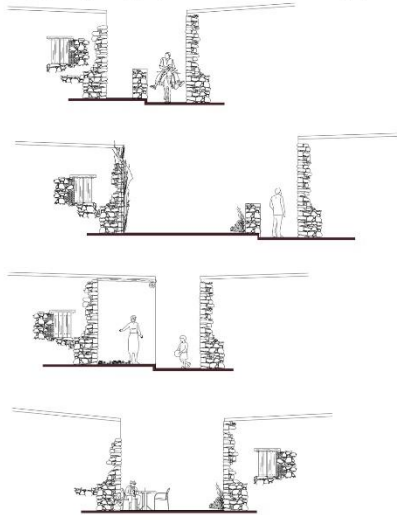

Τυπολογία κατοικιών

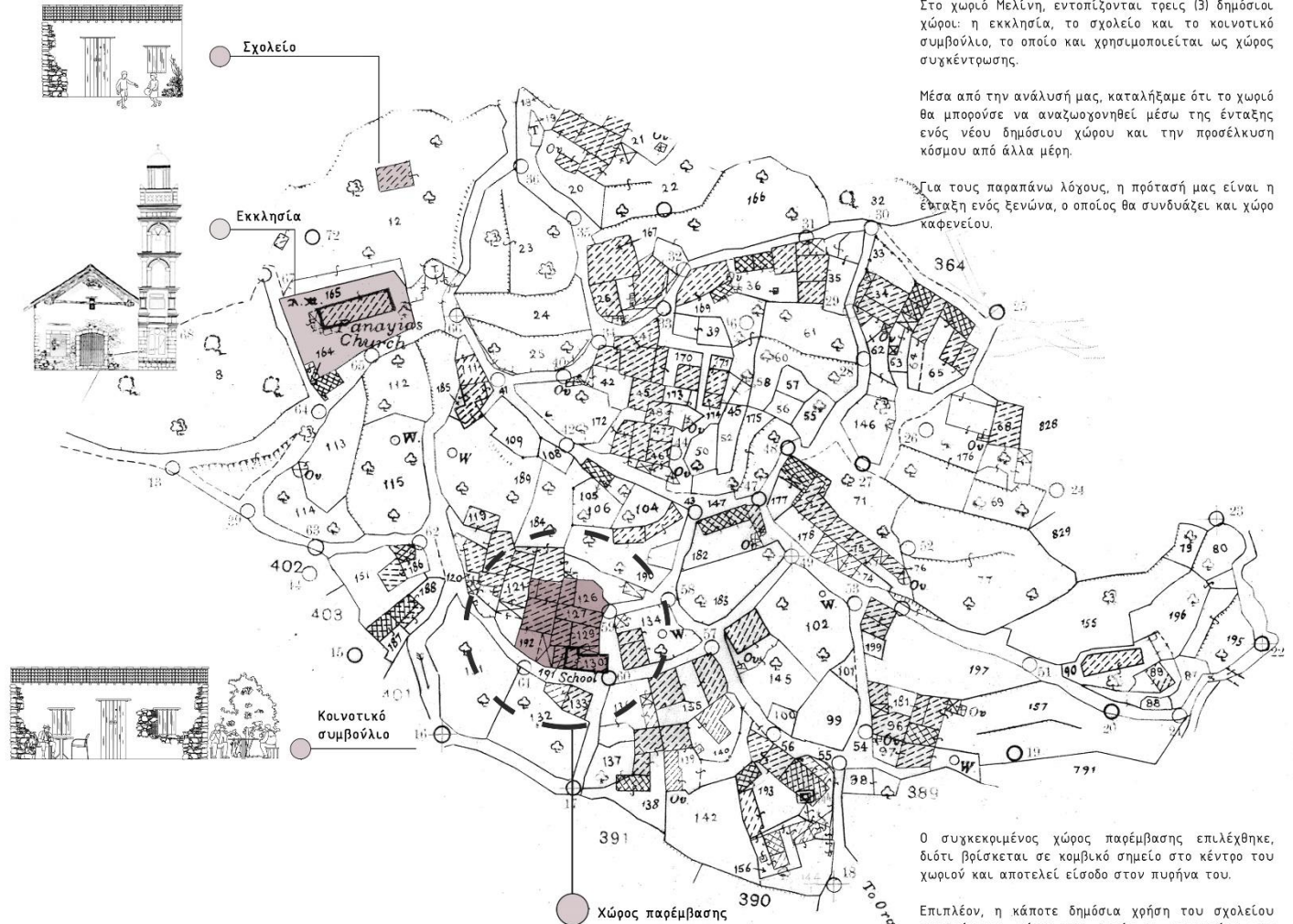

Στο χωριό Μελίνη, εντοπίζονται τρεις (3) δημόσιοι χώροι: η εκκλησία, το σχολείο και το κοινοτικό συμβούλιο, το οποίο και χρησιμοποιείται ως χώρος συσχέτισης.

Μέσα από την ανάλυσή μας, καταλήξαμε ότι το χωριό θα μπορούσε να αναζωογονηθεί μέσω της ένταξης ενός νέου δημόσιου χώρου και την προσέλκυση κόσμου από άλλα μέρη.

Για τους παραπάνω λόγους, η πρότασή μας είναι η ένταξη ενός ξενώνα, ο οποίος θα συνδυάζει και χώρο καφενείου.

Ο συγκεκριμένος χώρος παρέμβασης επιλέχθηκε, διότι βρίσκεται σε κομβικό σημείο στο κέντρο του χωριού και αποτελεί είσοδο στον πυρήνα του.

Επιπλέον, η κάποτε δημόσια χρήση του σχολείου αναβιώνεται μέσω του δημόσιου χαρακτήρα της πρότασης.

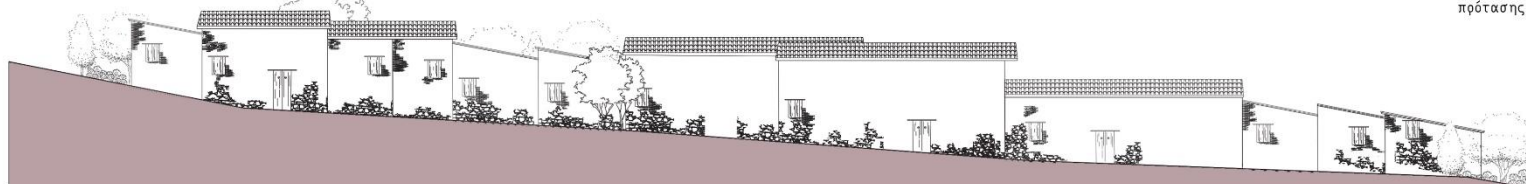

ii. Φωτογραφίες τεμαχίου

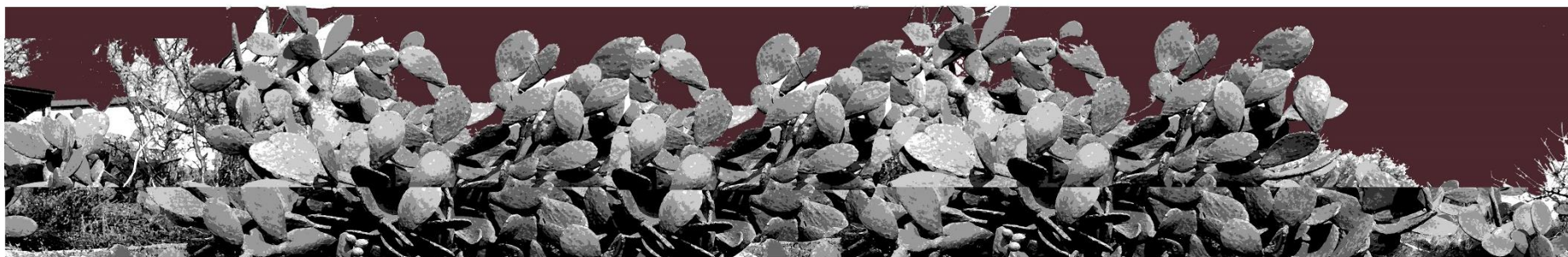
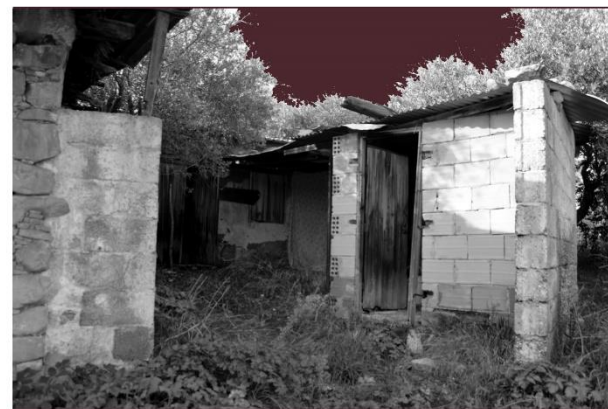

Β2. Αποτύπωση

i. Κάτοψη αποτύπωσης



ii. Όψεις αποτόνωσης

Κλίμακα 1:50



Ανατολική όψη

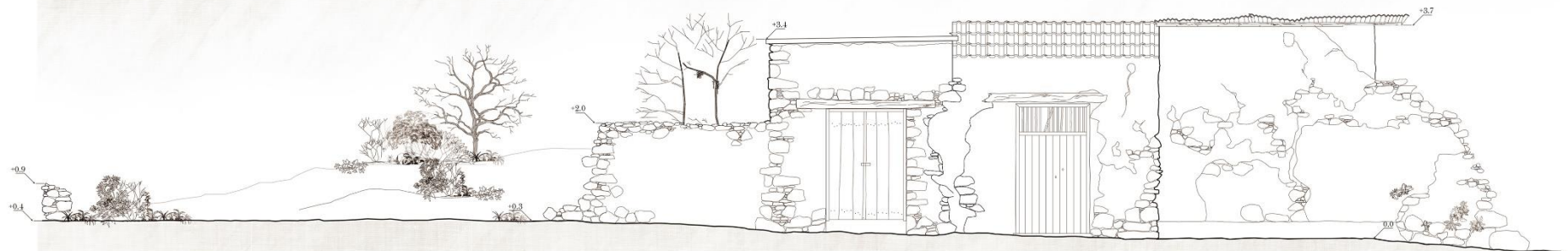

Νότια όψη

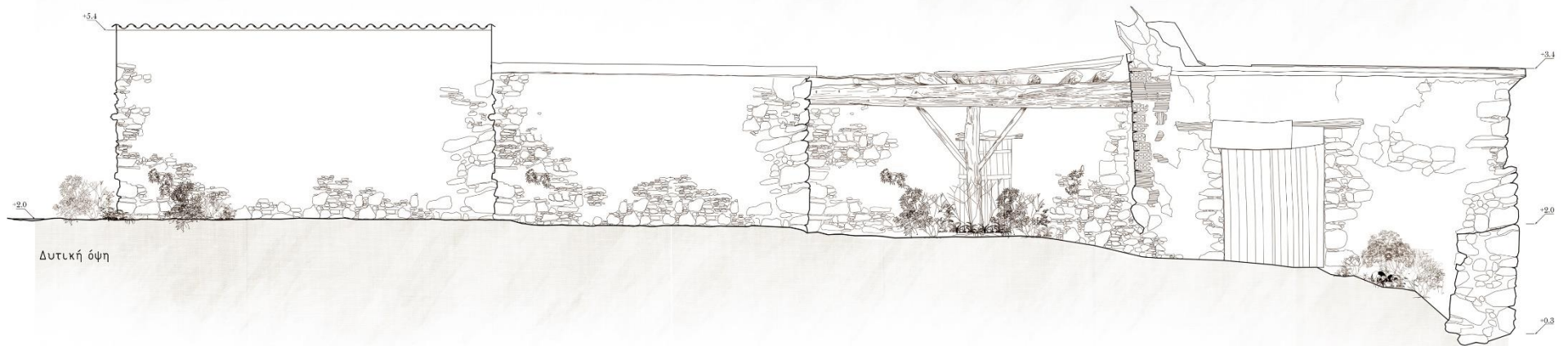

Δυτική όψη

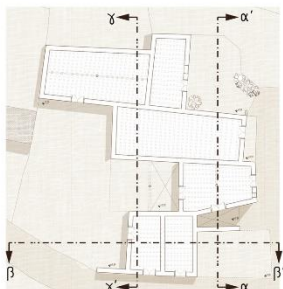

iii. Τομές αποτύπωσης

Κλίμακα 1:50

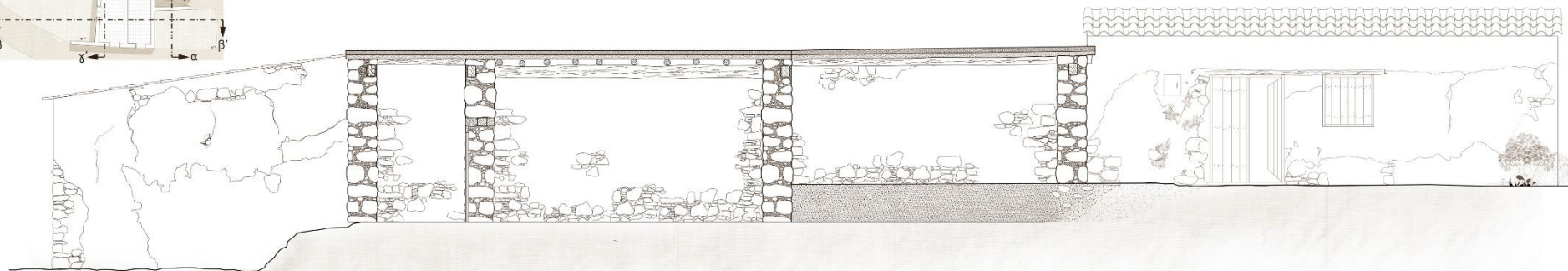

Τομή α-α'

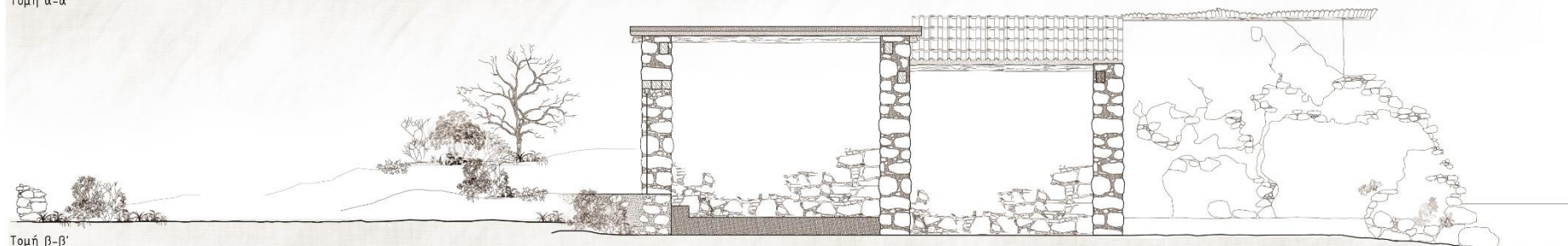

Τομή β-β'

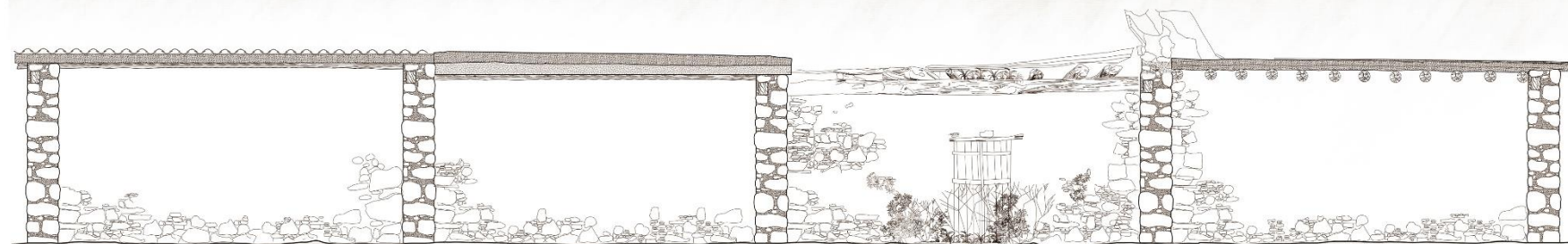

Τομή γ-γ'

Β2. Πρόταση

ι. Κάτοψη πρότασης

↑ Ισόγειο
Κλίμακα 1:100





ii. Διαγράμματα

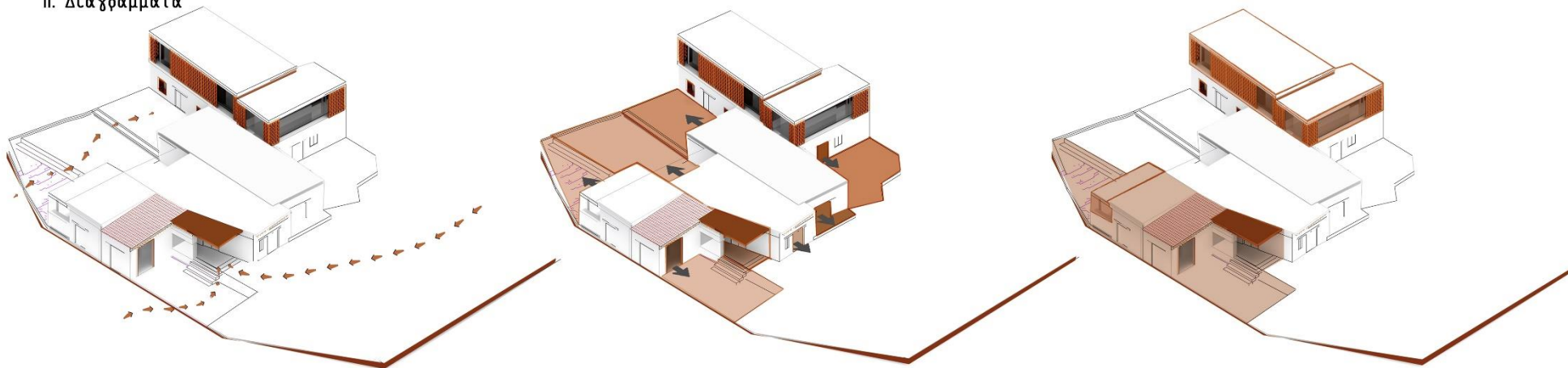

Κίνηση & είσοδοι

Η κίνηση μπορεί να γίνει είτε μέσω της αυλής (δηλώνοντας) την εξωστρέφεια που υπήρχε στο χωριό, είτε μέσω του υφιστάμενου ηλιακού στο μπροστινό μέρος του project.

Δημιουργία ζωνών

Αξιοποίηση, των υψομετρικών διαφορών στο τεμάχιο για τη δημιουργία "ζωνών", τονίζοντας τον διαχωρισμό των παλαιότερων τεμαχίων. Η προσθήκη deck, στα μέρη όπου υπήρχε παλαιότερα κτίσμα, βοηθά σε αυτή την υπενθύμιση του παρελθόντος.

Δημιουργία δημόσιου χώρου (καφέ)

Πέραν της αποκατάστασης των μικρότερων κτισμάτων για τη δημιουργία ιδιωτικών χώρων (ξενώνα), δημιουργείται και δημόσιος χώρος (καφέ), στα ίχνη μιας παλαιότερης δημόσιας χρήσης. Αυτή η προσθήκη, πιστεύεται ότι θα βοηθήσει στην ανανέωση και αναζωογόνηση του τόπου.



Προσθήκες

Συμπλήρωση τοίχου με χυαλί στο δημόσιο χώρο (καφέ)
 Δημιουργία επιπλέον ορόφου στο πίσω μέρος του τεμαχίου (ιδιωτικά μέρη του project), διαφυλάσσοντας τον χαρακτήρα του οικισμού

Χώροι Πρασίνου

Οι αυλές αξιοποιούνται στο έπακρον, με τη φύτευση ψηλών και θαμνώδη δέντρων, που βοηθούν στο μικροκλίμα προσφέροντας δροσιά τους θερινούς μήνες και προστασία κατά τους χειμερινούς.

Corten steel

Η χρήση του corten steel βοηθά στο να ξεχωρίσει η επέμβαση από τα υφιστάμενα κτίσματα και επιπλέον ως υλικό που αλλάζει με το χρόνο, θα δώσει και αυτό με τη σειρά του μια παλαιότητα στον χώρο.

iii. Τομές πρότασης

Κλίμακα 1:50

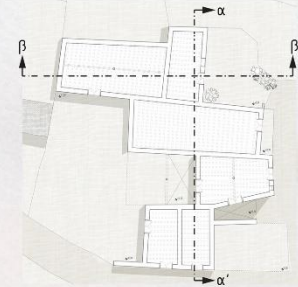

Τομή α-α'



Τομή β-β'



Τομές πρότασης
Κλίμακα 1:50



Τομή γ-γ'

Όψη γ-γ'

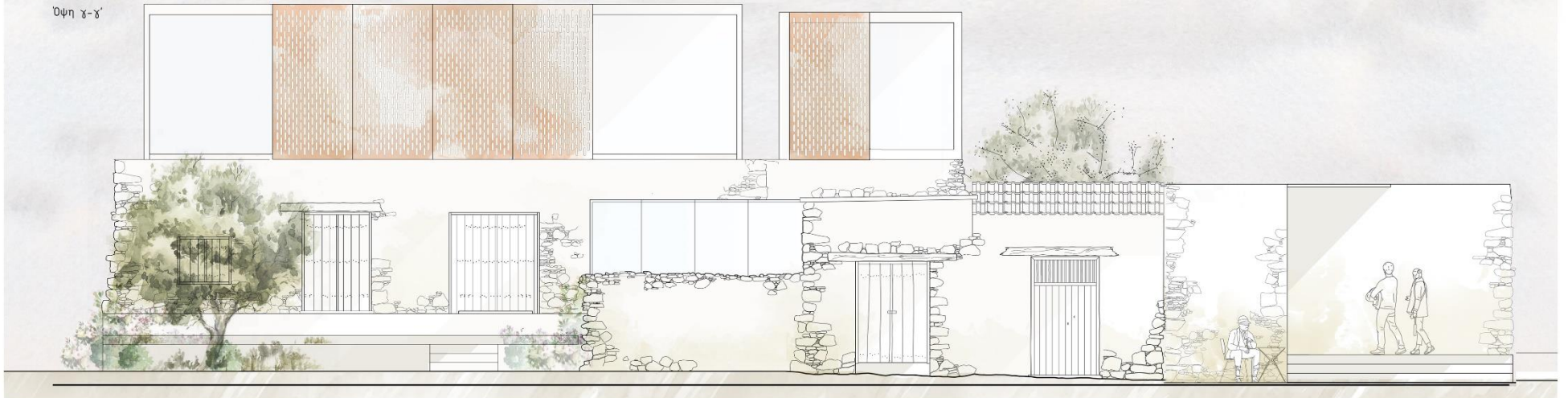

iv. Βιοκλιματικά & Κατασκευαστικά



Β4. Φωτορεαλιστικές απεικονίσεις







Φωτορεαλιστική απεικόνιση εσωτερικού



B5. Φωτογραφίες μακέτας

